ПІВДЕННО-СЛИВКИНСЬКА ПЛОЩА

Корисна копалина: нафта, газ природний (бутани, етан, пропан), конденсат

Вид, строк користування надрами: геологічне вивчення нафтогазоносних надр, у тому числі дослідно-промислова розробка родовища з подальшим видобуванням нафти і газу (промислова розробка родовищ), 20 років

Місце розташування: Івано-Франківська область, Івано-Франківський та Калуський райони

Площа ділянки: 11,59 км^2

Геологічна характеристика
Південно-Сливкинська площа належить до Надвірнянського нафтогазопромислового району. Вона межує зі сходу з Рудавецьким нафтовим родовищем, Богрівською і Яблунька-Кричківською площами. Глибини залягання нафтонасичених продуктивних інтервалів даних родовищ коливаються від 1000 до 3900 м. У розрізах родовищ чітко простежуються одні й ті ж газонафтонасичені горизонти.

Наявна геологічна інформація
Південно-Сливкинську структуру виявлено сейсмічними дослідженнями в 1985 році. У структурному відношенні площа охоплює Південно-Сливкинську
складку І-го ярусу структур, яка представлена двома блоками: Північно-Західним (Погорським) і Південно-Східним (Кричківським).
На Південно-Сливкинській площі пробурено 7 геохімічних свердловин, які розташовані на двох профілях. Аналіз результатів геохімічних досліджень показав, що в усіх пробах, відібраних з пробурених спеціальних геохімічних свердловин, є аномальні концентрації вуглеводневих газів, які перевищують фонові значення у два і більше разів. Перспективи пов'язані з еоценовими відкладами обох блоків Південно-Сливкинської складки, а також з менілітовими відкладами опущеного Кричківського блоку. Додатковими свідченнями перспективності є одержання напівпромислових припливів нафти з менілітових відкладів на сусідній Східно-Луквинській площі. Тому в склепінній частині кожного блоку з метою виявлення нафтогазоносності Південно-Сливкинської площі планується закладання пошукових свердловин глибиною 1500–2200 м з розкриттям повного розрізу палеогенових відкладів.
http://geoinf.kiev.ua/wp/geologichni-zviti.php?rep=fnd_shifr.rdf&schifr=45968

Оцінка ресурсів/запасів
Прогнозні ресурси газу Південно-Сливкинської площі оцінюються в кількості 4051 млн м^3.

Мінімальна програма робіт
Передбачена примірними угодами про умови користування надрами та визначена у додатку «Програма робіт». Примірні угоди розміщені за посиланням: http://www.geo.gov.ua/primirni-ugodi-pro-umovi-koristuvannya-nadrami/

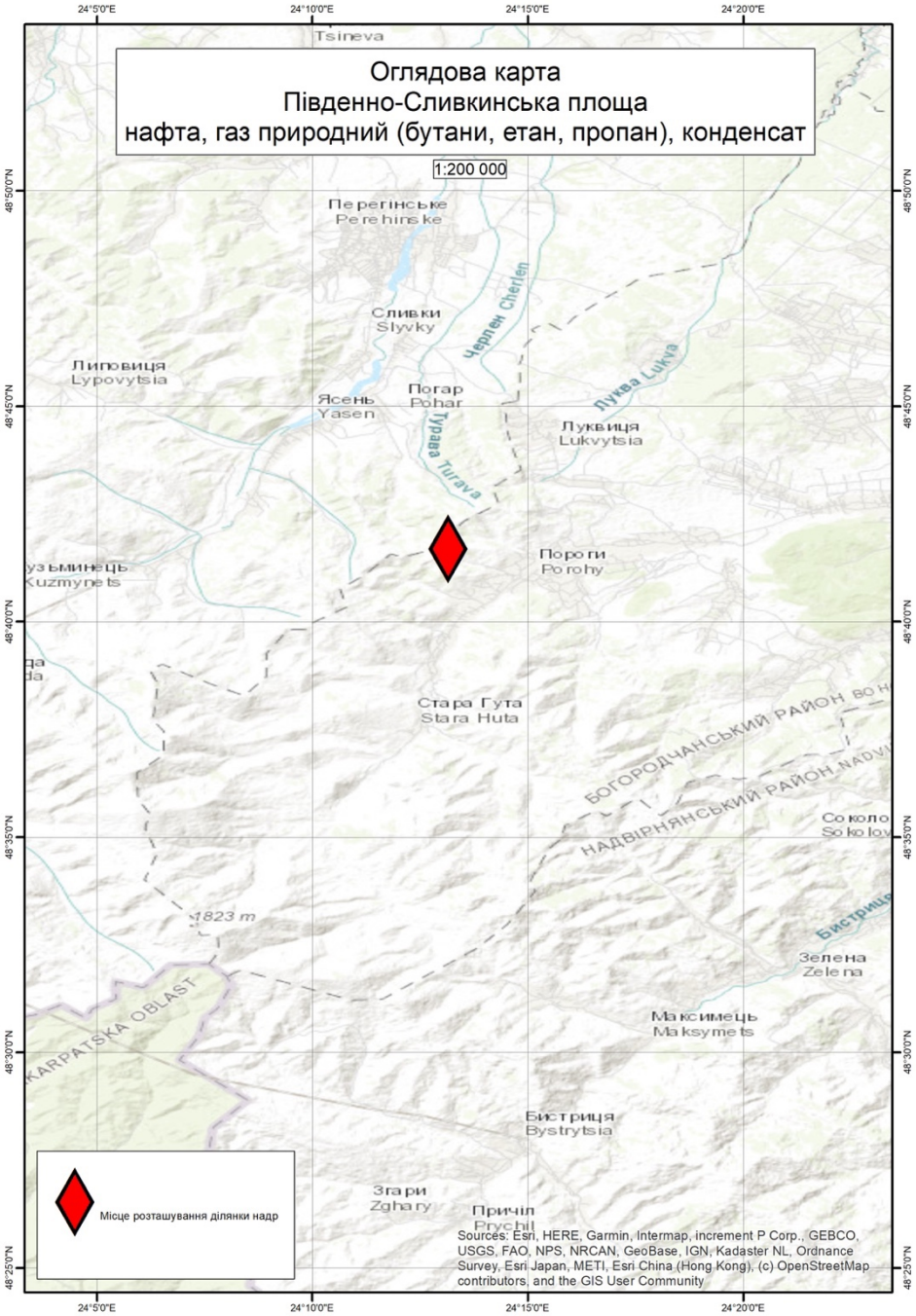
Оглядова карта
Південно-Сливкинська площа
нафта, газ природний (бутани, етан, пропан), конденсат
1:200 000
Перегінське
Perehinske
Сливки
Slyvky
Липовиця
Lypovytsia
Ясень
Yasen
Погар
Pohar
Черлен Cherlen
Пуква Lukva
Луквиця
Lukvytsia
Турава Turava
Пороги
Porohy
Стара Гута
Stara Huta
БОГОРОДЧАНСЬКИЙ РАЙОН
НАДВІРНЯНСЬКИЙ РАЙОН
Соколо
Sokolov
1823 m
Зелена
Zelena
Максимець
Maksymets
KARPATSKA OBLAST
Бистриця
Bystrytsia
Згари
Zghary
Причіл
Prychil
Місце розташування ділянки надр
Sources: Esri, HERE, Garmin, Intermap, increment P Corp., GEBCO, USGS, FAO, NPS, NRCAN, GeoBase, IGN, Kadaster NL, Ordnance Survey, Esri Japan, METI, Esri China (Hong Kong), (c) OpenStreetMap contributors, and the GIS User Community
24°5'0"E
24°10'0"E
24°15'0"E
24°20'0"E
48°50'0"N
48°45'0"N
48°40'0"N
48°35'0"N
48°30'0"N
48°25'0"N

Ситуаційний план
Південно-Сливкинська площа
нафта, газ природний (бутани, етан, пропан), конденсат
Площа 11,59 кв.км

1:50 000

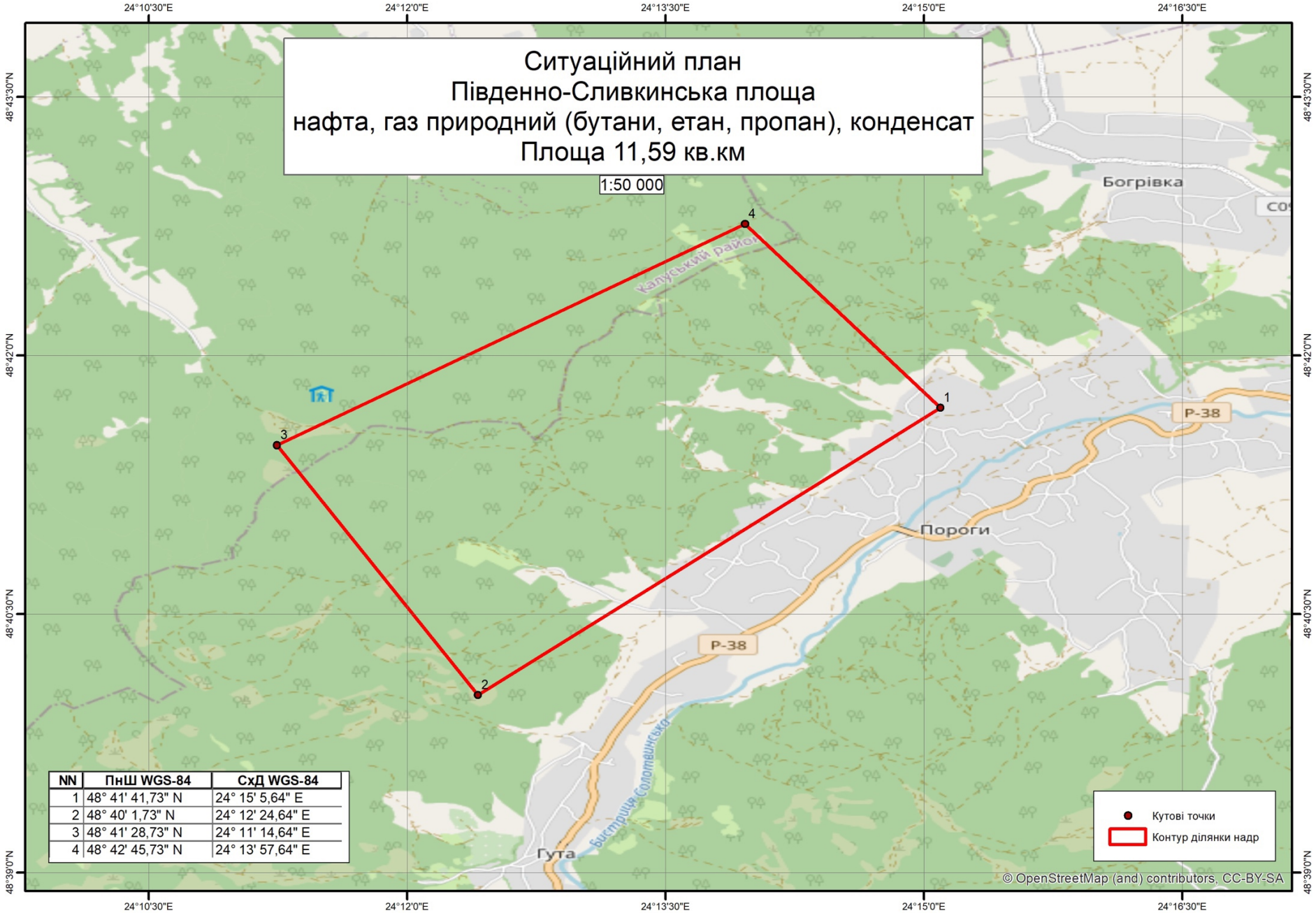

NN	ПнШ WGS-84	СхД WGS-84
1	48° 41' 41,73" N	24° 15' 5,64" E
2	48° 40' 1,73" N	24° 12' 24,64" E
3	48° 41' 28,73" N	24° 11' 14,64" E
4	48° 42' 45,73" N	24° 13' 57,64" E